

# LEGENDA

AREA "A" ed AREA "B": Sup. mq. 107  
**PANNELLI FONCOSSORBENTI "OPTIMA CANOPY" Armstrong**

- PANNELLI rosso RAL 3020** n. 4 dim. 1.78x 1.17
- PANNELLI arancione RAL 2003** n. 3 dim. 2.39x 1.17
- PANNELLI blu RAL 5005** n. 3 dim. 1.78x 1.17
- PANNELLI verde RAL 6018** n. 2 dim. 2.39x 1.17
- PANNELLI verde RAL 6018** n. 1 dim. 1.78x 1.17
- PANNELLI giallo RAL 1021** n. 3 dim. 1.78x 1.17

AREA "C": Sup. mq. 52  
**CONTROSOFFITTO "METAL BIOGUARD Q-CLIP" Armstrong**

Tracciamento della struttura del controsoffitto

**ISPEZIONI PER IMPIANTO MECCANICO**  
n. 4 (60x60 in area C)

**IMPIANTO MECCANICO A PLAFONE**  
n. 10 (anemostati in area C)

**CORPO ILLUMINANTE A LED** (dim. 60x60)  
n. 10 (area A e B) - n. 14 (area C)

**CANALINA ELETTRICA A PLAFONE**

Nuove opere in cartongesso

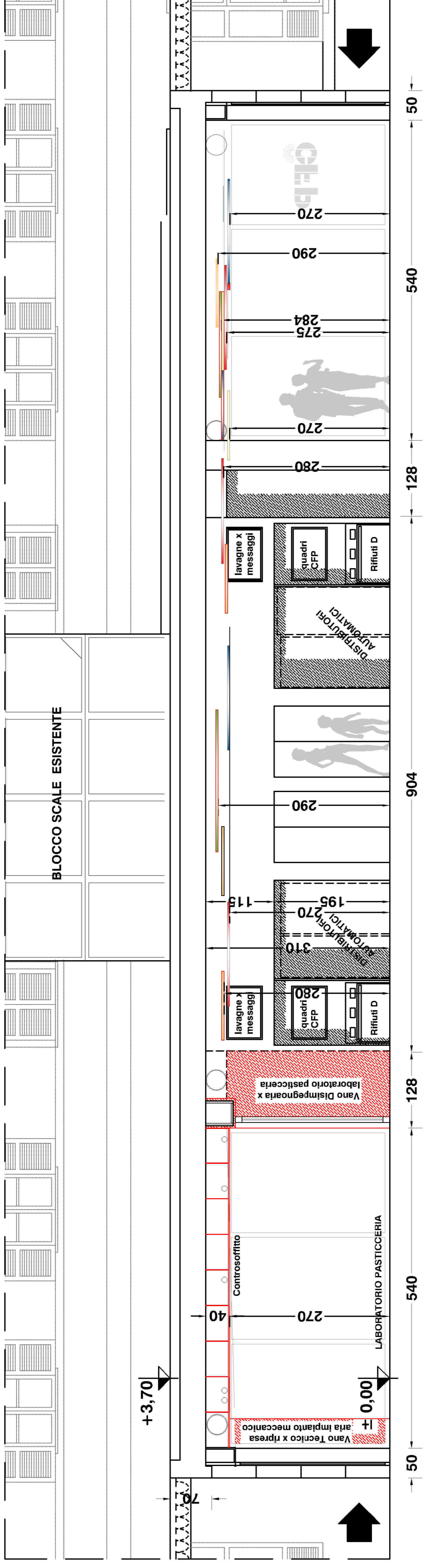

## SEZIONE - area distributori automatici

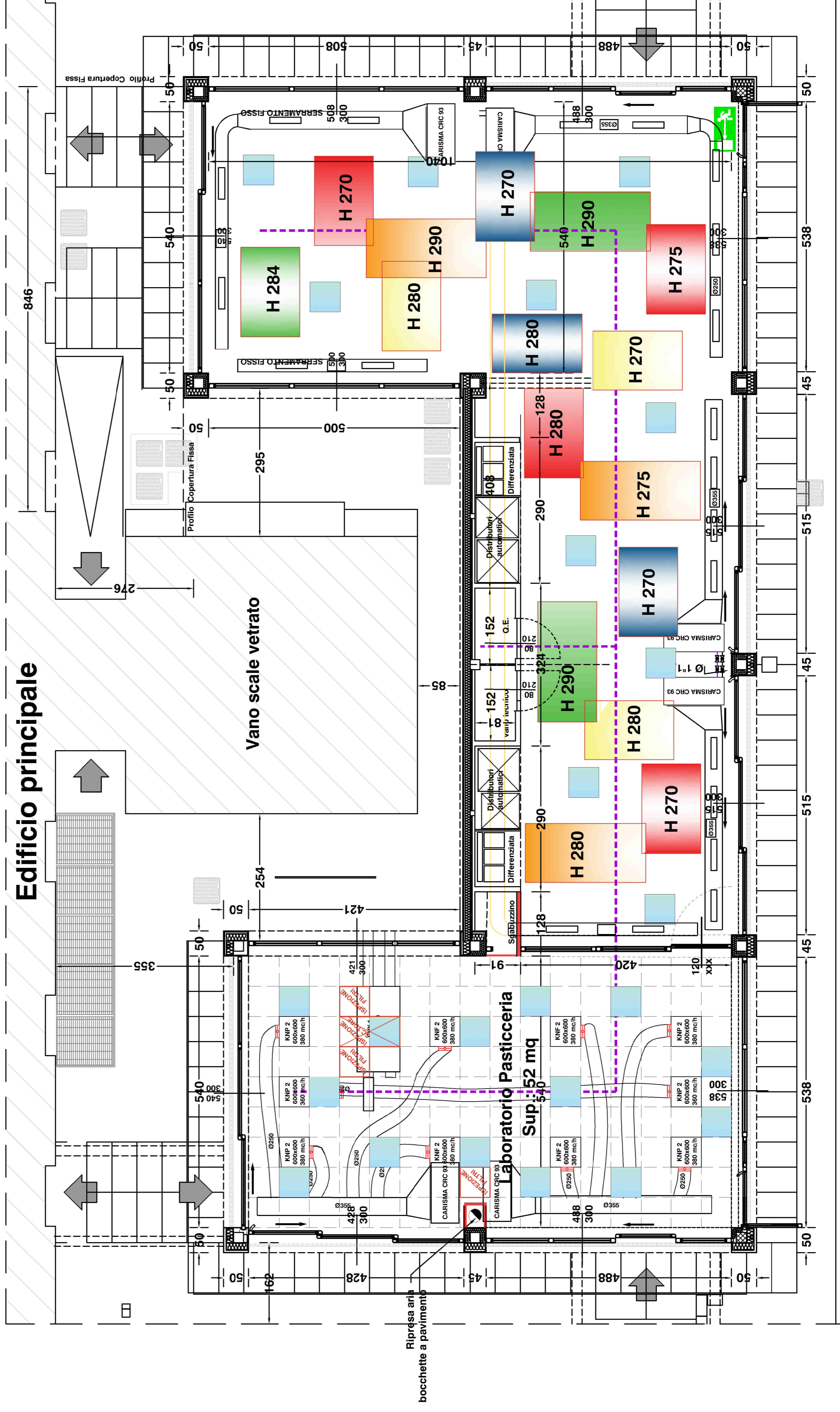

**Progetto - PIANTA PIANO TERRA**    **Struttura polifunzionale**  
Superficie netta 159 mq

**STUDIO DI ARCHITETTURA FIGINI-FRIGERIO**  
Arch. Eleonora Figini  
Via Milano, 27 - Como - Tel. 031 765211 - E-mail: archi.fgini@staf.com

**SCHEMA DISPOSITIVO PANNELLI FONCOSSORBENTI e CONTROSOFFITTO**  
**05/07/2016**

Richiesta: **VARIANTE alla D.I.A.**, prot. n. 4167 del 28.01.2015  
già **VARIANTE alla D.I.A.**, prot. n. 27865 del 12.06.2013  
**LABORATORIO DI PASTICCERIA "AREA C"**  
Spazio adiacente al già esistente laboratorio di pasticceria

**PROVINCIA di COMO**  
Via Borgovico 148 - 22100 Como (Co)  
c.f. 06069750137

**CENTRO DI FORMAZIONE PROFESSIONALE**  
06 - 22100 Como (Co)  
c.f. 89092770130

ESCALA 1:50

FILE CFP-LAVORO

COLLABORATORE

TAVOLA

DATA CONTENUTO

